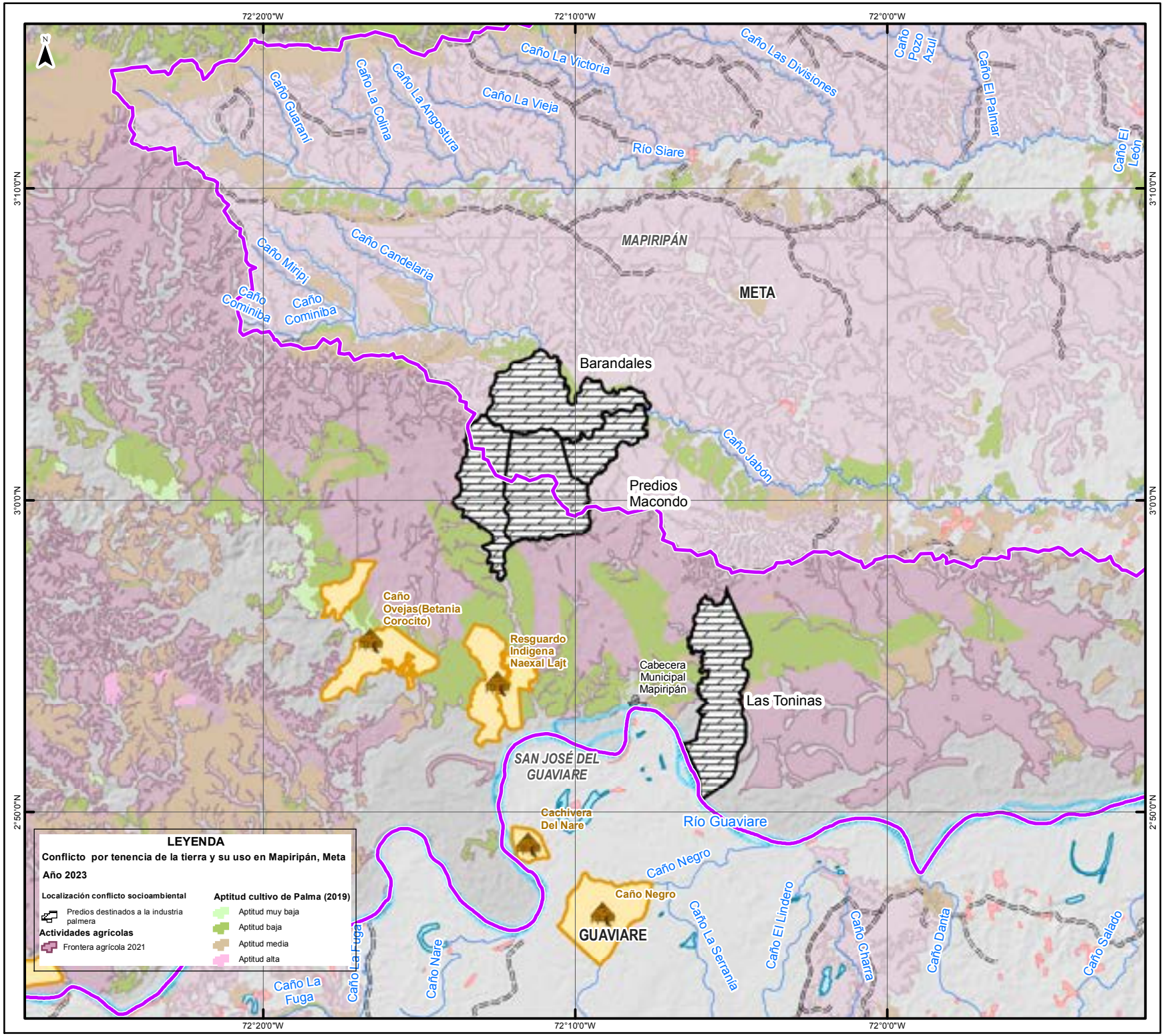


## REPÚBLICA DE COLOMBIA

Instituto Amazónico de Investigaciones Científicas SINCHI

Ambiente

**INSTITUTO AMAZÓNICO DE INVESTIGACIONES CIENTÍFICAS SINCHI**

**CONFLICTO SOCIOAMBIENTAL POR TENENCIA DE LA TIERRA Y SU USO EN MAPIRIPÁN, DEPARTAMENTO DEL META**

**Amazonía Colombiana**
**2023**

## MAPA CONTEXTO

## CONVENCIONES

**Límites**
- Amazonia Colombiana
- Cabecera municipal
- Departamental
- Municipal
- Veredas
- Parques Nacionales Naturales de Colombia

**Cuerpos de agua**
- Drenaje doble
- Drenaje sencillo
- Laguna
- Hidrografía internacional

**Vías**
- Vía tipo 1
- Vía tipo 2
- Vía tipo 3
- Vía tipo 4
- Caminos

**Resguardos**
- Resguardos indígenas
- Límite resguardos indígenas

**Monitoreo ambiental de la Amazonia Colombiana**
- Pérdida de bosque (2022)

## SISTEMA DE REFERENCIA

| | |
|---|---|
| **SISTEMA DE REFERENCIA:** | MAGNA - SIRGAS |
| **ELIPSOIDE:** | Elipsoide GRS80 |
| **PROYECCIÓN:** | Gauss Kruger |
| **ORIGEN:** | MAGNA - Bogotá |
| **FUENTES:** | |
| **Información Cartográfica:** | IGAC 2022 |
| **Información Temática:** | Frontera Agrícola (UPRA) 2021<br>Aptitud Palma (UPRA) 2019<br>Resguardos indígenas (ANT) 2022<br>Parques Nacionales Naturales (PNN) 2022<br>Base predial Mapiripan (IGAC) 2022 |
| **Elaborado por:** | Instituto Amazónico de Investigaciones Científicas - SINCHI<br>Ministerio de Ambiente y Desarrollo Sostenible - MADS<br>Contrato interadministrativo 1146 de 2023 |

0 1 2 4 6 8 Km

Escala de visualización: 1:300.000
Escala de la información: 1:100.000